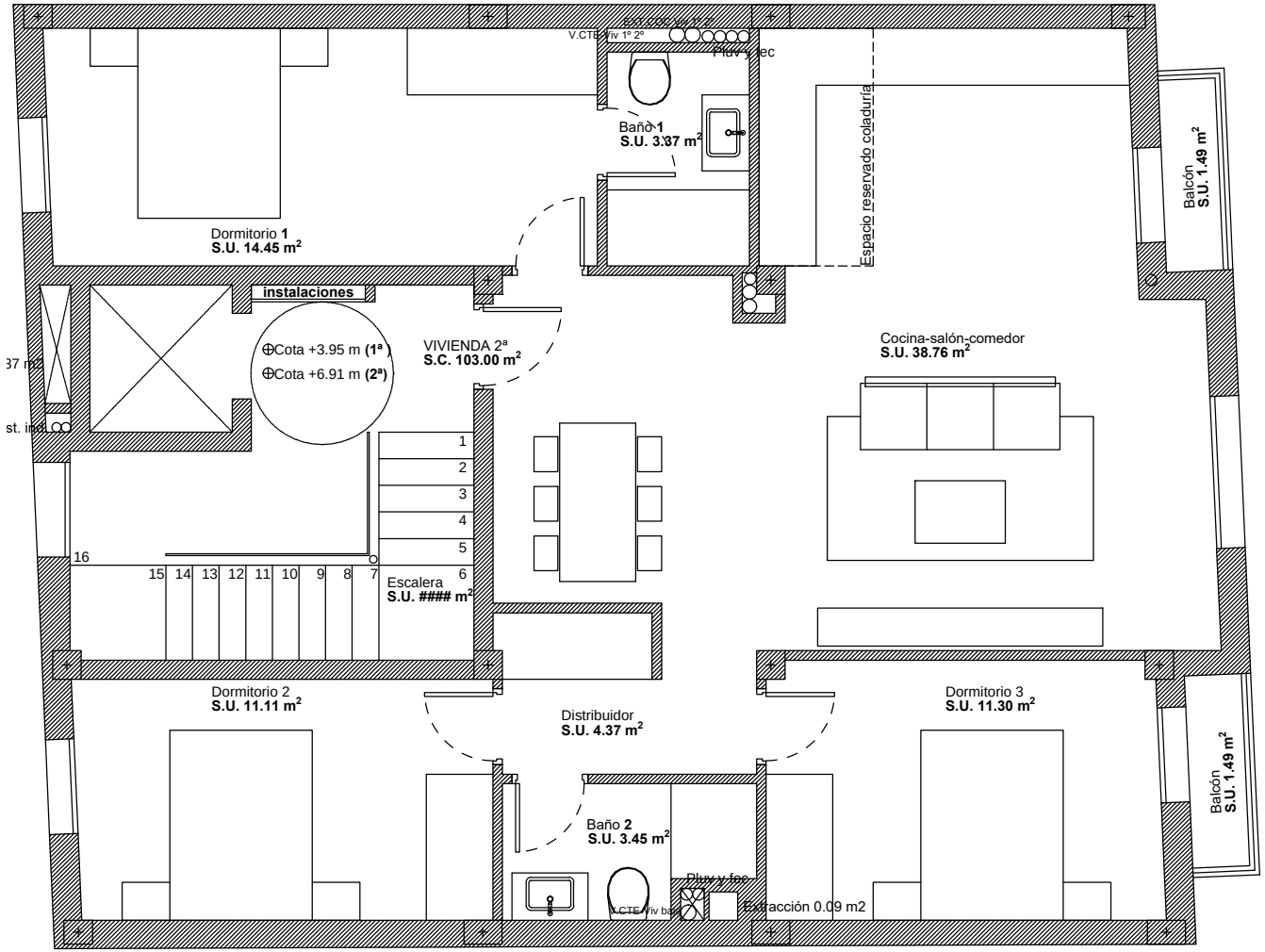

JAIME BIBILONI
CONSTRUCCIONES · PROMOCIONES
(+34) 971 293212

EDIFICIO DE 4 VIVIENDAS
Calle Pare Cerdá, 8
Palma de Mallorca

Tricasa Gestión 2018, S.L.

Planta 1ª

Superficie construida vivienda	103.00 m²
Superficie construida terraza cubierta	2.98 m²
Superficie construida vivienda total	**105.98 m²**
Superficie construida vivienda efectos urbanísticos (Sup. const. vivienda + 50% terraza cubierta)	104.49 m²

Norte

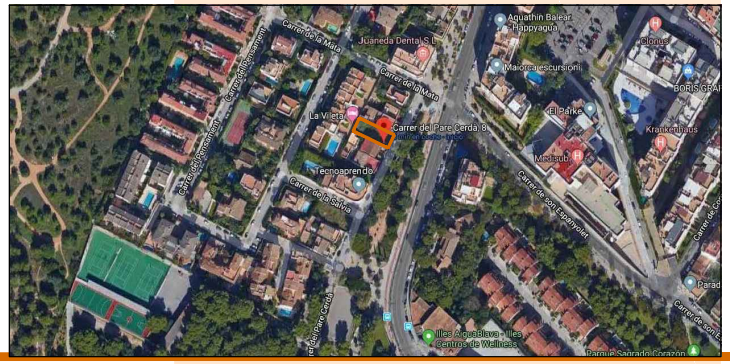

Escala 1/75

NOTA: Este plano es meramente informativo.
Está sujeto a cambios de distribución e instalaciones por la D.F.